

# Technische fiche

## starQuick-klem

Artikelnr. 2146096



Koppelbaar tot grootte SQ-28.

Breukbelasting: met schroef DIN 96; diameter 4,5 mm, minimale breukbelasting bij 20° starQuick-klem type SQ ... is een uitgebreid assortiment hoogwaardige klemmen die bijzonder geschikt zijn voor gebruik buitenshuis, in openbare ruimtes, in parkeergarages of onder bruggen en op open staalconstructies. Deze beugels zijn ongevoelig voor milieu-invloeden: ze zijn vervaardigd van een UV- en weersbestendig polyamide.

Het assortiment met in totaal dertien verschillende afmetingen en met een spanbereik van 10-65 mm garandeert een probleemloze bevestiging van de meest uiteenlopende buissystemen. Met de starQuick-beugel kunnen zowel kunststof- als metalen buizen worden bevestigd en is dan ook zeer geschikt voor zowel elektro- als sanitaire installaties. De beugels kunnen aan de wand of aan het plafond worden gemonteerd. De montage is snel en eenvoudig, ook zonder gereedschap. Ook het monteren van meerdere buizen is heel eenvoudig mogelijk:

- door combineren van de losse klemmen
- door gebruik van de dubbele houder, die een betrouwbare bevestiging en afstand bij hoge belasting waarborgt.

Een railsysteem geeft de mogelijkheid afstanden en aantal klemmen vrij te kiezen. StarQuick is betrouwbaar en extreem veerkrachtig. Een gepatenteerd veiligheidssysteem zorgt er voor dat de buis op haar plaats blijft. Dankzij de rondom gesloten beugel wordt de buis stevig vastgeklemd.



PA Polyamide

### Stamgegevens

Bestelnr.	2146096
Type	SQ-15 LGR
Dimensie	14-16,5mm
Kleur	lichtgrijs
RAL-nummer	7035
Materiaal	Polyamide
Materiaal-afk.	PA
Kleinste verkoopenheid	100,00 Stuk
Gewicht	0,58 kg/100 st.

# Technische fiche

## starQuick-klem

Artikelnr. 2146096



### Technische gegevens

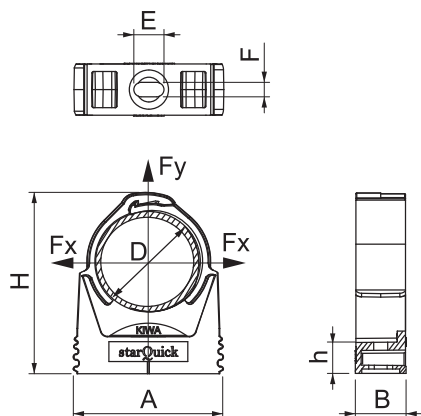

Afmeting A	29,00 - 29,00 mm
Afmeting B	17,00 mm
Afmeting E	10,00 mm
Afmeting F	4,50 mm
Afmeting H	35,70 mm
Afmeting h	10,50 mm
Rijgbaar	<input checked="" type="checkbox"/>
Aantal kabels/buizen	1,00
Type bevestiging	Schroefgat
Breukbelasting	0,60 kN
moelijk ontvlambaar	moelijk ontvlambaar volgens VDE 0471/DIN 695 deel 2-1, testtemperatuur 650°C
Gesloten	<input checked="" type="checkbox"/>
Nominale grootte	15-16
Halogeenvrij	<input checked="" type="checkbox"/>
Met inlage	<input type="checkbox"/>
Klemmontage	Doorvoergat met starQuick-moer M6 of M8
Borgsysteem	<input checked="" type="checkbox"/>
Spanbereik D	14,00 - 16,50 mm
UV-bestendig	<input checked="" type="checkbox"/>