

Technische fiche

Multi-Quick-klem

Artikelnr. 2153130



PG en metrisch
Eenvoudig te bevestigen
Veilige vergrendeling
Radiaal inlegbaar
Vereenvoudigd voorraadbeheer
Klembereiken van 15-37 mm
Universeel toepasbaar
Bevestiging in rails type CL2008



PA Polyamide

Stamgegevens

Bestelnr.	2153130
Type	M-Quick 25-28LGR
Dimensie	25-28,5mm
Kleur	lichtgrijs
RAL-nummer	7035
Materiaal	Polyamide
Materiaal-afk.	PA
Kleinste verkopeenheid	50 Stuk
Gewicht	1,17 kg/100 st.

Technische gegevens

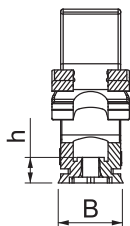
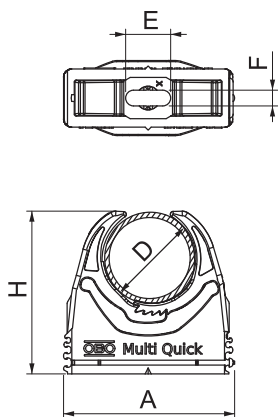

Afmeting A	43,00 mm
Afmeting B	15,50 mm
Afmeting E	8,00 mm
Afmeting F	4,10 mm
Afmeting H	46,00 mm
Afmeting h	7,00 mm
Rijgbaar	<input checked="" type="checkbox"/>
Aantal kabels/ buizen	1
Uittrekwaarden	60 N
Type bevestiging	Schroefgat
moelijk ontvlambaar	volgens VDE 0471/DIN 695 deel 2-1, testtemperatuur 650°C
Gesloten	<input type="checkbox"/>
Halogeenvrij	<input checked="" type="checkbox"/>
Met inlage	<input type="checkbox"/>
Klemmontage	Doorvoergat, schroefbaar op M6 schroefdraad
Borgsysteem	<input checked="" type="checkbox"/>
Spanbereik D	25,00 - 28,50 mm
UV-bestendig	<input type="checkbox"/>