

Technische fiche

Multi-Quick-klem

Artikelnr. 2153114



PG en metrisch
Eenvoudig te bevestigen
Veilige vergrendeling
Radiaal inlegbaar
Vereenvoudigd voorraadbeheer
Klembereiken van 15-37 mm
Universeel toepasbaar
Bevestiging in rails type CL2008



PA Polyamide

Stamgegevens

Bestelnr.	2153114
Type	M-Quick 18-22LGR
Dimensie	18,5-22,5mm
Kleur	lichtgrijs
RAL-nummer	7035
Materiaal	Polyamide
Materiaal-afk.	PA
Kleinste verkoopenheid	100 Stuk
Gewicht	0,76 kg/100 st.

Technische gegevens

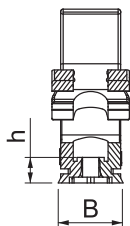
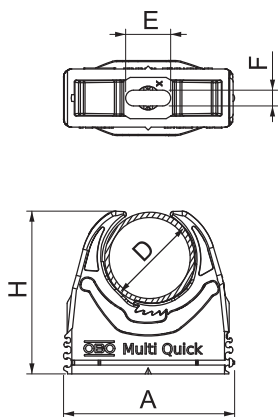

Afmeting A	33,00 mm
Afmeting B	15,50 mm
Afmeting E	8,00 mm
Afmeting F	4,10 mm
Afmeting H	37,50 mm
Afmeting h	7,00 mm
Rijgbaar	<input checked="" type="checkbox"/>
Aantal kabels/ buizen	1
Uittrekwaarden	50 N
Type bevestiging	Schroefgat
moelijk ontvlambaar	volgens VDE 0471/DIN 695 deel 2-1, testtemperatuur 650°C
Gesloten	<input type="checkbox"/>
Halogeenvrij	<input checked="" type="checkbox"/>
Met inlage	<input type="checkbox"/>
Klemmontage	Doorvoergat, schroefbaar op M6 schroefdraad
Borgsysteem	<input checked="" type="checkbox"/>
Spanbereik D	18,50 - 22,50 mm
UV-bestendig	<input type="checkbox"/>