

Technische fiche

Borgmoer, metrische schroefdraad

Artikelnr. 2048779

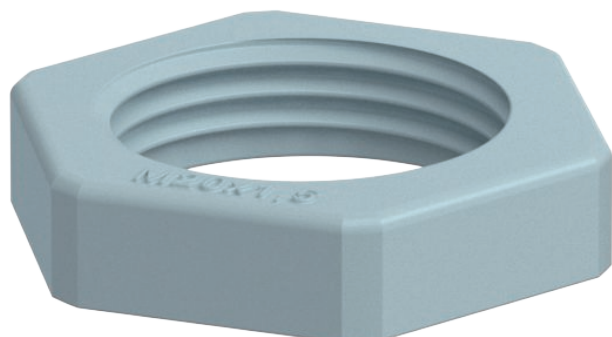

Tegenmoer conform DIN 46319, met metrische schroefdraad conform IEC 423.



PA Polyamide

Stamgegevens

| | |
|--------------------------|-----------------|
| Bestelnr. | 2048779 |
| Type | 116 M20 SGR PA |
| Dimensie | M20 |
| Kleur | zilvergrijs |
| RAL-nummer | 7001 |
| Materiaal | Polyamide |
| Materiaal-afk. | PA |
| Kleinste verkoopseenheid | 100,00 Stuk |
| Gewicht | 0,18 kg/100 st. |

Technische gegevens

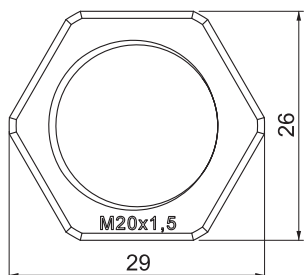

| | |
|---------------------------|-------------------------------------|
| Afmeting E | 29,00 mm |
| Afmeting L | 6,00 mm |
| SW | 26,00 mm |
| Soort schroefdraad | metrisch |
| Schroefdraad | M20x1,5 |
| Nominale schroefdraadmaat | 20,00 |
| metrisch/PG | |
| Glasvezelversterkt | <input type="checkbox"/> |
| Halogeenvrij | <input checked="" type="checkbox"/> |
| Slagvast | <input type="checkbox"/> |