

# Technische fiche

Dopmoerwartel, metrische schroefdraad lang,  
vernikkeld

Artikelnr. 2086117



Robuuste wartel met metrische schroefdraad conform IEC 423 in dopmoermodel voor hoge afdichtingseisen. Trekcontlasting, torsiebeveiliging en afdichting over het volledige spanbereik. Voor behuizingen met grotere wanddikte, in combinatie met tegenmoer. Dichtring van neopreen. Kleminzet van polyamide. Met voorgemonteerde afdichtring op schroefdraad, VDE-getest conform DIN EN 50262, beschermingsgraad IP68 bij 5 bar/1 uur.

Met lang schroefdraad.

\* Prijzen volgens DEL-lijst.



CuZn	Messing
N	vernikkeld

## Stamgegevens

Bestelnr.	2086117
Type	V-TEC VM LM16 MS
Dimensie	M16
Materiaal	Messing
Materiaal-afk.	CuZn
Oppervlak	vernikkeld
Oppervlak afk.	N
Kleinste verkoopenheid	50,00 Stuk
Gewicht	2,06 kg/100 st.

# Technische fiche

Dopmoerwartel, metrische schroefdraad lang,  
vernikkeld  
Artikelnr. 2086117



## Technische gegevens

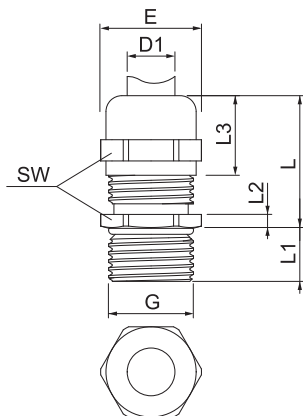

Afmeting E	19,00 mm
Afmeting L max.	24,00 mm
Afmeting L1	10,00 mm
Afmeting L2	3,00 mm
Afmeting L3	15,00 mm
SW	17,00 mm
Uitvoering	recht
Soort afdichting	Dichtring
Doorbuigbescherming	<input type="checkbox"/>
Afdichtbereik D	5,00 - 9,00 mm
explosie veilig	<input type="checkbox"/>
Wartel voor platte kabel	<input type="checkbox"/>
Voor Ex-zone	zonder
Schroefdraad	M16 x 1,5
Soort schroefdraad	metrisch
Lengte schroefdraad	10,00 mm
Glasvezelversterkt	<input type="checkbox"/>
Halogeenvrij	<input type="checkbox"/>
Meervoudig dichtingsinzetstuk	<input type="checkbox"/>
Met borgmoer	<input type="checkbox"/>
Slagvast	<input type="checkbox"/>
Beschermingsgraad	IP68
Temperatuurbereik	-20,00 - 100,00 °C
Treklastingsmogelijkheid	<input checked="" type="checkbox"/>