

Technische fiche

Dopmoerwartel, EX-zone, metrische schroefdraad,
zwart
Artikelnr. 2050323



Wartel met EG-keuringscertificaat voor apparaten en beveiligingsystemen voor gebruik conform de voorschriften in explosieve omgevingen. Richtlijn 94/9/EG
EG-typebeproevingcertificaatnummer: PTB 99 ATEX 3112X en ... 3113X.
Met metrische aansluitdraad volgens IEC 423.
Robuuste kabelwartel in dopmoeruitvoering met groot afdichtingsoppervlak, evenals trekcontlasting en verdraai-beveiliging voor hoge dichtheidseisen.
Afdichting van chloropreen / nitrilrubber, aangegoten afdichtlippen, daarom geen schroefdraadafdichtingsring nodig, VDE-getest
Beschermingsklasse IP 68 bij 5 bar.



PA Polyamide

Stamgegevens

Bestelnr.	2050323
Type	VTEC EX M20 SW
Dimensie	M20
Kleur	zwart
Materiaal	Polyamide
Materiaal-afk.	PA
Kleinste verkoopenheid	50,00 Stuk
Gewicht	0,89 kg/100 st.

Technische fiche

Dopmoerwartel, EX-zone, metrische schroefdraad,
zwart

Artikelnr. 2050323



Technische gegevens

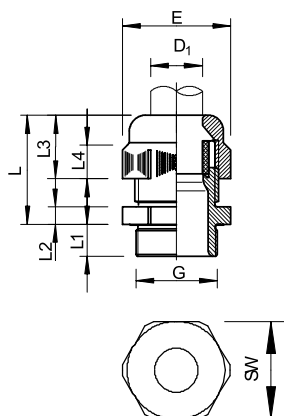

Afmeting E	27,00 mm
Afmeting L min.	23,00 mm
Afmeting L max.	30,00 mm
Afmeting l1	9,00 mm
Afmeting L2	5,00 mm
Afmeting L3	18,00 mm
SW	24,00 mm
Uitvoering	recht
Soort afdichting	Dichtring
Doorbuigbescherming	<input type="checkbox"/>
Afdichtbereik D	7,00 - 12,00 mm
explosie veilig	<input checked="" type="checkbox"/>
Wartel voor platte kabel	<input type="checkbox"/>
Voor Ex-zone	Ex-zone 22
voor Ex-zone stof	22
Schroefdraad	M20 x 1,5
Soort schroefdraad	metrisch
Lengte schroefdraad	9,00 mm
Spoed	1,50 mm
Nominale schroefdraadmaat	20,00
Glasvezelversterkt	<input type="checkbox"/>
Halogeenvrij	<input checked="" type="checkbox"/>
Meervoudig dichtingsinzetstuk	<input type="checkbox"/>
Met borgmoer	<input type="checkbox"/>
Slagvast	<input type="checkbox"/>
Zeskant hoekmaat	27,00 mm
Beschermingsgraad	IP68
Deelbare wartel	<input type="checkbox"/>
Temperatuurbereik	-20,00 - 65,00 °C
Treklastingsmogelijkheid	<input checked="" type="checkbox"/>