

# Fiche technique

## Rail profilé, CL2008, ouverture 11 mm, perforé

N° de réf. 1106627

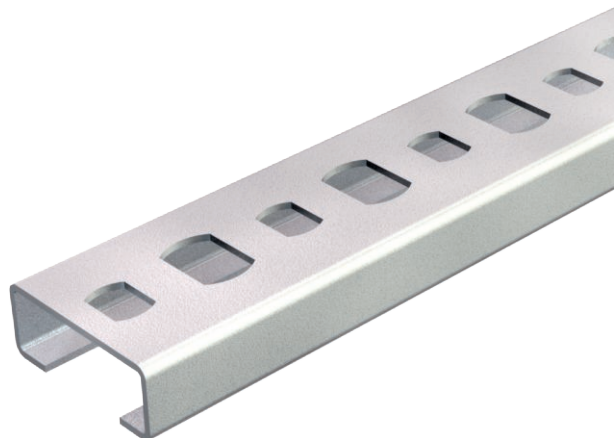

Rail léger profilé en C pour la pose de câbles, en association avec des colliers de série ou brides de fixation avec pieds en N. Peut également être utilisé dans la construction d'armoires électriques.



**St (acier)** acier  
**FS** galvanisé sendzimir

Texte supplémentaire du produit : conseil | Rail perforé, sans pré-découpe.

### Données sources

|                         |                     |
|-------------------------|---------------------|
| N° de réf.              | 1106627             |
| Type                    | CL2008P2000FS       |
| Dimension               | 2000x20x8           |
| Matériau                | acier               |
| Matériau abréviation    | St (acier)          |
| Surface                 | galvanisé sendzimir |
| Surface selon DIN       | DIN EN 10346        |
| Surface abréviation     | FS                  |
| Unité de vente minimale | 2,00 m              |
| Poids                   | 20,00 kg/100 m      |

# Fiche technique

Rail profilé, CL2008, ouverture 11 mm, perforé

N° de réf. 1106627



## Caractéristiques techniques

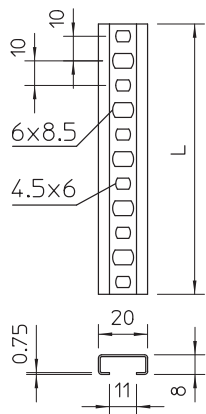

|                                       |                                     |
|---------------------------------------|-------------------------------------|
| Longueur                              | 2.000,00 mm                         |
| Largeur                               | 20,00 mm                            |
| Hauteur                               | 8,00 mm                             |
| Dimension L                           | 2.000,00 mm                         |
| Séparable                             | <input type="checkbox"/>            |
| Dimensions BxH                        | 20 x 8 mm                           |
| Exécution                             | Profilé simple                      |
| Type de perçage                       | Dos perforé                         |
| Écart du perçage central              | 10,00 mm                            |
| Paquet                                | 50,00 m                             |
| Convient pour le maintien de fonction | <input type="checkbox"/>            |
| épaisseur du matériau                 | 0,75 mm                             |
| Avec perforation                      | <input checked="" type="checkbox"/> |
| Avec dents chevauchantes              | <input type="checkbox"/>            |
| Forme de profilé                      | Profilé en C                        |
| Ouverture                             | 11,00 mm                            |
| Valeur statistique A                  | 0,24 cm <sup>2</sup>                |
| Valeur statistique Iy                 | 0,02 cm                             |
| Valeur statistique Iz                 | 0,17 cm                             |
| Valeur statistique Wy                 | 0,05 cm <sup>3</sup>                |
| Valeur statistique Wz                 | 0,17 cm <sup>3</sup>                |